

MILTA ANWENDUNGEN UND PROGRAMMBESCHREIBUNG

Jesse De Groot, D.O.
Osteopathie, Orthomolekulare Medizin, MILTA-Therapie

Miltapod – Handgerät für die Selbstanwendung

HEILENDE WIRKUNG DES LICHTES

GELB 565 bis 595 nm

- ✓ Regt Magen und Pankreas an, fördert die Verdauung allgemein
- ✓ Bei allen Erkrankungen des Verdauungstraktes
- ✓ Stärkt Nerven und Drüsensystem
- ✓ Ist allgemein bei Erkrankungen der Leber, der Blase, der Nerven und des Magens zu empfehlen
- ✓ Gilt als Anti-Aging Farbe
- ✓ Fibroblast Stimulation und Hautregeneration
- ✓ Wirkt vor allem bei der proliferative Phase
- ✓ Wirkt Narben entstörend und heilend
- ✓ Ekzem Behandlung

HEILENDE WIRKUNG DES LICHTES

ROT 630 bis 780 nm

- ✓ Nebennieren Aktivierung
- ✓ Entgiftung über die Niere wird stimuliert
- ✓ Fördert generell die Selbstheilungskräfte
- ✓ Fördert allgemein die Durchblutung und hat eine positive Wirkung auf Herz, Lunge und Muskeln – wirkt Gefäß regenerierend
- ✓ Findet Anwendung bei eiternden Wunden, chronischem Husten, Asthma, Kehlkopfkrankheiten, Anämie, nässenden Flechten, Frostschäden und allgemein Hauterkrankungen
- ✓ Wirkt ebenfalls anti-infektiös und anti-inflammatorisch
- ✓ Stimuliert Hämoglobinsynthese
- ✓ Leberstimulierend
- ✓ Schmerzlindernd

HEILENDE WIRKUNG DES LICHTES

GRÜN 520 bis 570 NM

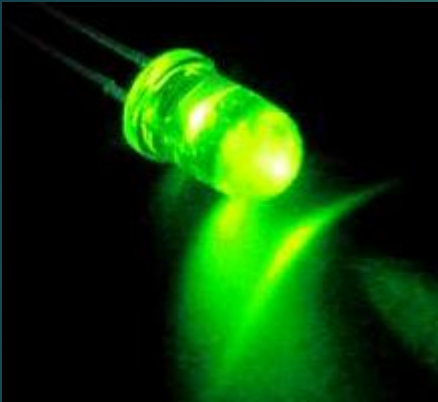

- ✓ Wirkt modulierend
- ✓ Entlastet Blockaden im Bauchraum
- ✓ Günstige Wirkung auf alle großen Organe (Leber, Magen, Milz, Pankreas) – setzt gestaute Energie frei
- ✓ Hat eine sedierende Wirkung
- ✓ Unterstützt bei Bronchialkatarrh, Keuchhusten, Gelenkentzündungen, Geschwülsten und Geschwüren, Zysten, Augenerkrankungen sowie Diabetes
- ✓ Bei allen chronischen Erkrankungen zu verwenden
- ✓ Bei allen Depressionen bis zu Nervenzusammenbruch
- ✓ Reizdarmsyndrom, Gastritis
- ✓ Absorbiert überschüssiges Melanin bei Hyperpigmentation und Altersflecken

HEILENDE WIRKUNG DES LICHTES

BLAU 446 bis 520 nm

- ✓ Wirkt entspannend, Stimuliert der Parasympathikus
- ✓ Ist die Farbe der Hypophyse und des Endokrinum
- ✓ Reguliert Schild- und Nebenschilddrüsen, Galle, Kehlkopf, Lunge
- ✓ Für alle hitzigen Krankheiten wie eitrige Prozesse, Schmerzen und Blutfülle
- ✓ Anwendung bei Hämorrhoiden und Warzen, Strumen und bei manchen Herzleiden sowie bei Schlaflosigkeit und Blutungen
- ✓ Wirkt auf Testis und Ovarien, empfohlen bei Impotenz und Frigidität
- ✓ Unterstützt die Regulierung der Muskelkontraktion, Bänder und Gewebe
- ✓ Ist die Farbe des Klimakteriums
- ✓ Wirkt blutdrucksenkend
- ✓ Wirksam bei Akne

HEILENDE WIRKUNG DES LICHTES

**INFRAROT 780 bis
1000 000 nm**

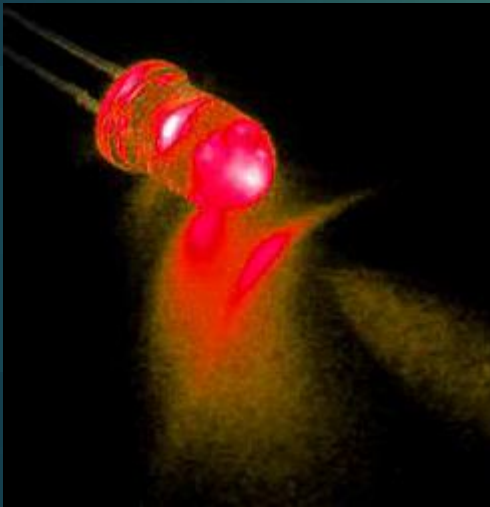

- ✓ Boost für alle zelluläre Aktivitäten
- ✓ Aktiviert stark die ATP-Synthese
- ✓ Wichtig bei Mitochondriopathien
- ✓ Positive Wirkung auf den Fettstoffwechsel
- ✓ Stimuliert alle 3 Phasen des Heilungsprozesses (Kollagensynthese)
- ✓ Stimuliert alle Organen und Drüsen
- ✓ Wirkt anti-entzündlich auf alle Weichteile, Gelenke und Muskulatur sowohl bei akute und chronische Entzündungen
- ✓ Wirkt stark schmerzlindernd

PULSIERENDES VS. KONTINUIERLICHES LICHT

PULSIERENDES LICHT

- ▶ Trägt bei zur DNA-Reparatur und Zell Regeneration
- ▶ Öffnet Membranpumpe für den Mineralientransport und stimuliert die Regeneration des Gewebes mit Faktor 3 bis 5
- ▶ Normalisiert die Membranspannung und verbessert die Zellkommunikation

KONTINUIERLICHES LICHT

- ▶ Direkt Aktion auf den Mitochondrien
- ▶ Wirkt Anti-oxidativ
- ▶ Stimuliert die Mikrodurchblutung
- ▶ Schmerzlindernd und abschwellend
- ▶ Entspannt hypertone Muskeln

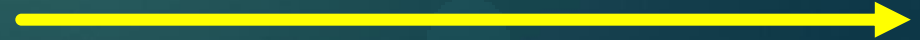
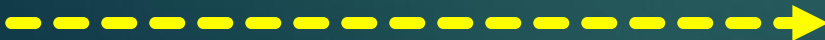

MILTA-PROGRAMME

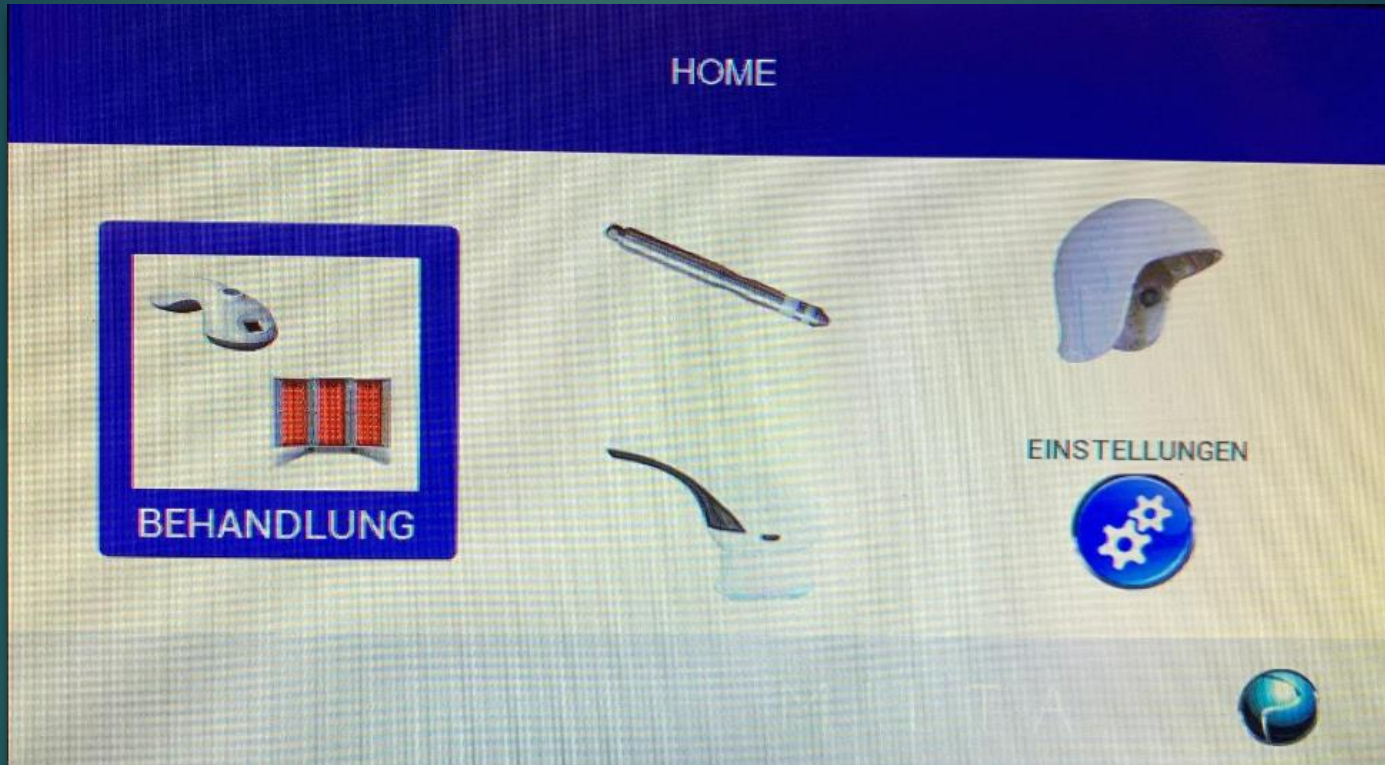

Auswahl der Behandlungsgeräte

MILTA-PROGRAMME

Auswahl der Hauptkategorie

MILTA-PROGRAMME

ALLGEMEIN	
SCHMERZLINDERND	ANTI-ÖDEMATÖS
ENTZÜNDUNGSCHEMMEND	GEWEBE-HEILUNG
INFEKTIONSCHEMMEND	UNIVERSAL

Kategorie «Allgemein»

MILTA-PROGRAMME

Kategorie «Allgemein/Schmerzlindernd»

Kategorie «Allgemein/Schmerzlindernd»

1. Erhöhung von **schmerzlindernden Substanzen** wie Endorphines, Enképhalines, Dynorphine, etc...
2. Senkung der Schmerzempfindlichkeit durch **Erhöhung der Schmerzschwelle**
3. Sowohl bei akute, subakute als auch chronische Schmerzen ein zu setzen insbesondere zur **Normalisierung des Schmerzgedächtnisses**
4. An zu wenden bei allen Arten von Schmerzen mit **unterschiedlicher Kausalität**

MILTA-PROGRAMME

Kategorie «Allgemein/Entzündungshemmend»

1. Bei alle **Akute, subakute oder chronische** Entzündungen
2. Bei alle Arten von Entzündungsreaktionen wie ausgelöst durch **physikalische Reize** (wie mechanische Reize- z. B. Druck, Reibung, Verletzung oder durch Fremdkörper, z. B. **Stoffwechselprodukte** wie Harnsäurekristalle), **thermische Reize** (z. B. Wärme, Kälte), Strahlung (UV, Infrarot, ionisierende Strahlung), **chemische Reize** (reizende und gesundheitsschädliche Stoffe wie z. B. Säuren, Laugen, Toxine, entgleiste Enzyme, **Allergene und Autoallergene** (z. B. bei rheumatischen oder Autoimmunkrankheiten)
3. An zu wenden auf alle Gewebsarten wie Gelenke, Organen, Drüsen (Schilddrüse), Nerven, Gefäße, etc ...

MILTA-EFFEKTE

Bursitis mit massive Schwellungsreaktionen

Nach 3
Behandlungen

MILTA-PROGRAMME

Kategorie «Allgemein/Infektionshemmend»

MILTA-PROGRAMME

Kategorie «Allgemein/Infektionshemmend»

1. Vor allem geeignet für alle Entzündungsreaktionen ausgelöst durch **Mikroorganismen** wie Bakterien, Viren, Pilze und Parasiten
2. Sowohl an zu wenden bei **oberflächige** Haut Infektionen wie auch bei **tiefer** gelegene Organbelastungen wie beispielsweise den Darm oder Gelenksinfekte
3. Unterstützt den immunitären Respons durch **Mobilisation der Abwehrzelle**
4. Verbessert die Permeabilität des Gewebes und **beschleunigt die Chemotaxis**
5. Ebenfalls geeignet für die Behandlung einer **Kieferostitis** (NICO-Phänomen), **Darmmykosen, Parasitosen, Nebenhöhle Entzündungen, Tonsillitis, Otitis Media, etc ...**

MILTA-EFFEKTE

Osteolyse durch Kieferostitis

Oktober 2014

Februar 2015

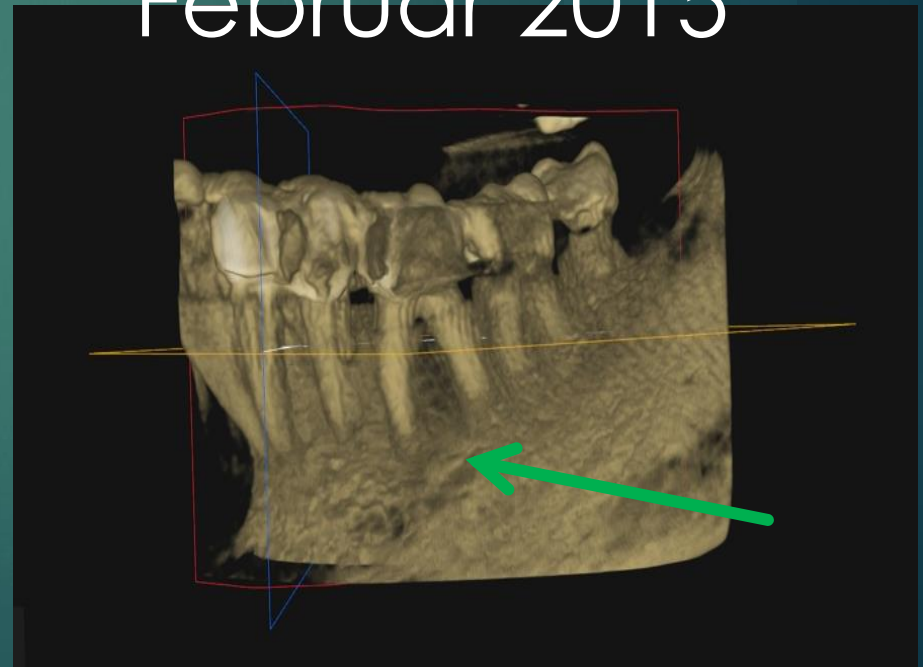

Resultat

Oktober 2014

Februar 2015

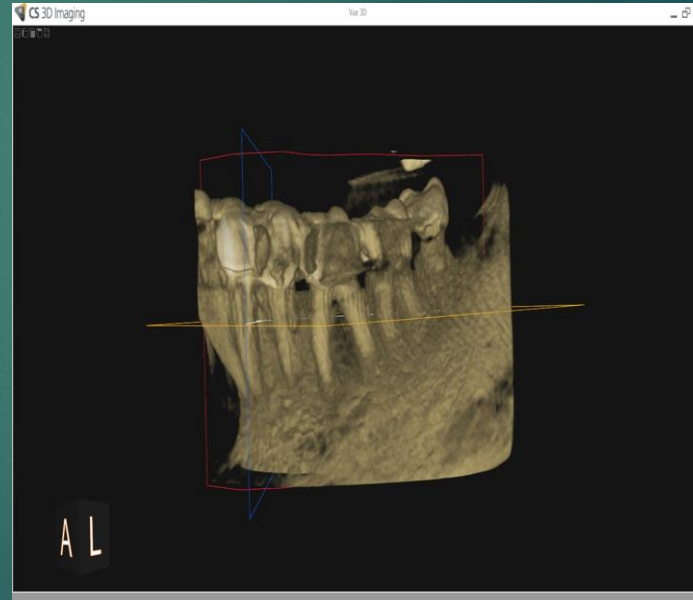
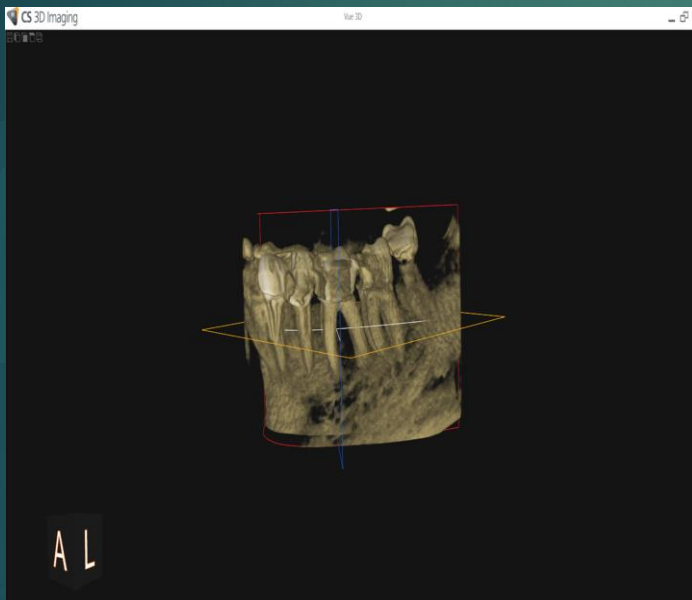

Bilanz

Februar 2014

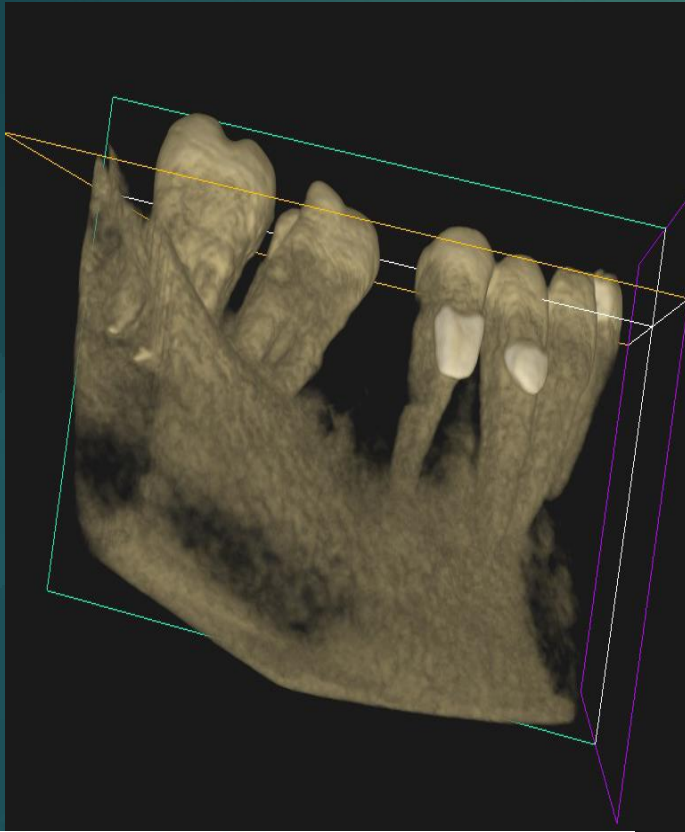

Oktober 2014

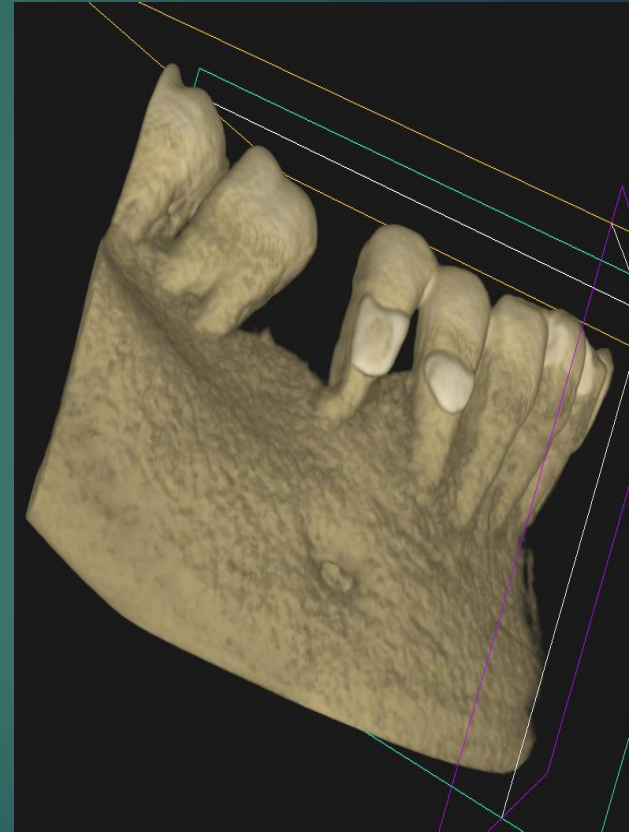

Zahnfleischtasche

nach 2

Behandlungen

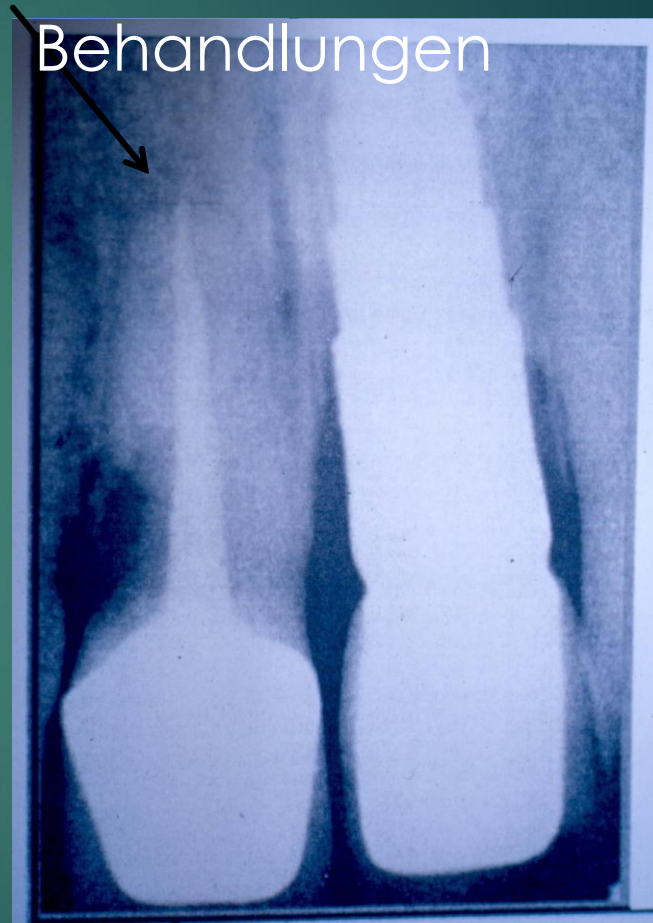

Ablauf einer Kieferbehandlung:

1. Cardio
2. Hemdetox an der Halsschlagader beidseitig
3. Hep Detox über der Lebergegend
4. Bio Reg beidseitig Nierengegend
5. IFCTX lokal betroffene Stellen am Kiefer
6. Univ 3 lokal Kiefer
7. Anti Inflamm lokal Kiefer
8. falls Schmerzen bestehen lokal Antalgic

Behandlung täglich, Kontrolle mit DVT oder 3
D Röntgen

MILTA-PROGRAMME

Kategorie «Allgemein/Anti-ödematös»

MILTA-PROGRAMME

Kategorie «Allgemein/Anti-ödematös»

1. Entsteht das Gewebe durch **Aktivierung der Lymphgefäßaktivität**
2. Aktiviert den **Abtransport von Metaboliten** und Abbauprodukte
3. Verbessert die **Fließfähigkeit der extrazellulären Zellmatrix**
4. Verbessert den **Axonplasmastrom** bei komprimierte Nervenstrukturen (Radikulär Syndrom oder periphere Nerv Einklemmungen)
5. Sehr gut geeignet zur Unterstützung von **abdominalem Stau** (Leber, Darm)
6. Auch an zu wenden für **Stauphänomenen** des Kleinbeckens (Hämorrhoiden)

Achtung: Hierarchie der vaskulären Diaphragmen beachten! Vor allem auch dem Bereich der Vv. Subclavia welche dem Abtransport des gesamten Lymphsystems gewährleisten

MILTA-EFFEKTE

Entzündung des Knies mit
Schwellung

vor

3 Behandlungen

MILTA-PROGRAMME

A screenshot of the MILTA 'GEWEBE-HEILUNG' program interface. The screen has a dark blue header with a back arrow on the left and a home icon on the right. The main content area is light blue and features the text 'Stimulates the healing process' on the left. In the center, there is a large digital display showing '10:00' (time), '100%' (percentage), and '10.50 J/cm²' (energy density). To the right of the display is a small icon of a device. At the bottom left, there is an illustration of a hand with a wound. At the bottom right, there is a green circular 'START' button.

Kategorie «Allgemein/Gewebe-Heilung»

MILTA-EFFEKTE

Dermatosis Praecancerosa Bowen

Effekt nach 3 Wochen
nach nur eine
Behandlung

MILTA-PROGRAMME

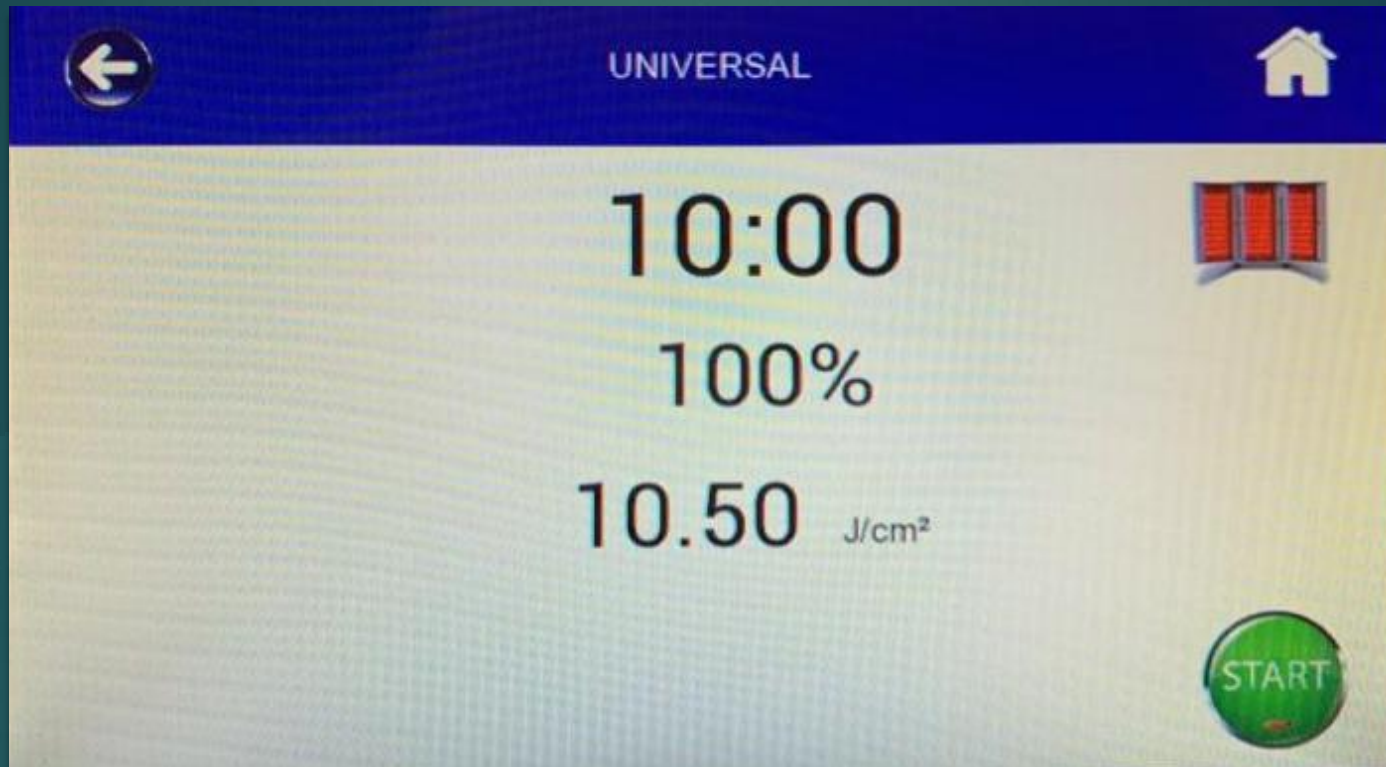

Kategorie «Allgemein/Universal»

MILTA-PROGRAMME

Kategorie «Allgemein/Universal»

Dieses Programm kombiniert je zu einem 1/3 Schmerzlinderung, Anti-Entzündung und Heilungsbeschleunigung

Dieses Programm wird deshalb häufig eingesetzt bei allen traumatischen Verletzungen und entzündliche Reaktionen wobei Rötung, Schwellung und Schmerz im Vordergrund stehen

MILTA-PROGRAMME

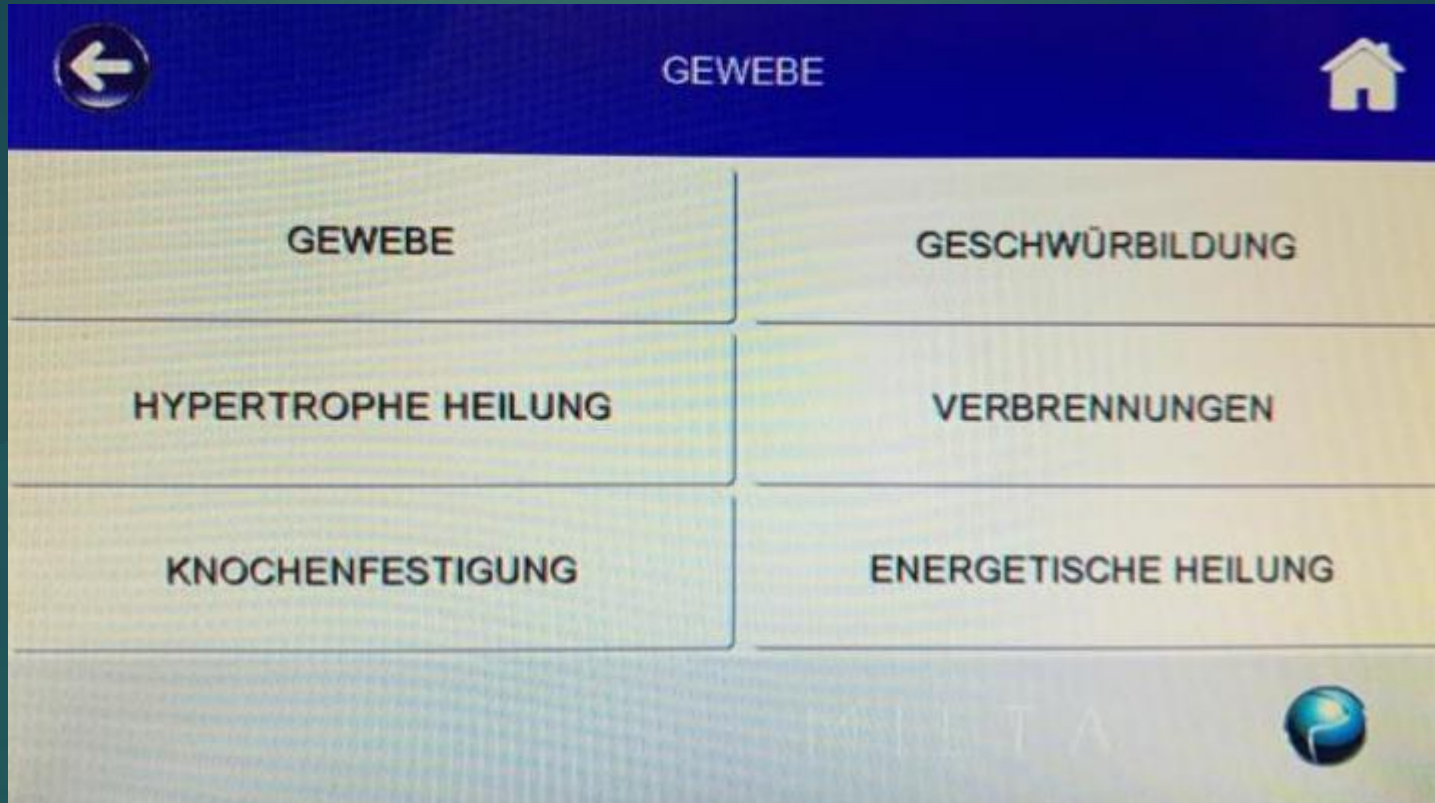

Kategorie «Gewebe»

MILTA-PROGRAMME

← HYPERTROPHE HEILUNG 🏠

Harmonizes the healing process

10:00 

100%

19.80 J/cm²

Kategorie «Gewebe/Hypertrophe Heilung»

MILTA-PROGRAMME

Kategorie «Gewebe/Hypertrophe Heilung»

1. Bei allen Arten von Narbengewebe
2. Dieses Programm wirkt entstörend, weicht das Narbengewebe auf, verbessert die Durchblutung und somit auch der lokalen Abwehr
3. Lindert die Hypersensitivität und entlastet den korrelierenden Segmenten
4. Sowohl einsetzbar bei oberflächige als auch tiefe Narben

MILTA-PROGRAMME

KNOCHENFESTIGUNG

Fördert die Kalzifikation der Knochen

10:00

100%

10.50 J/cm²

START

An illustration of a human leg bone, showing the femur and tibia.

Kategorie «Gewebe/Knochenfestigung»

MILTA-EFFEKTE

Osteoporotische Fraktur

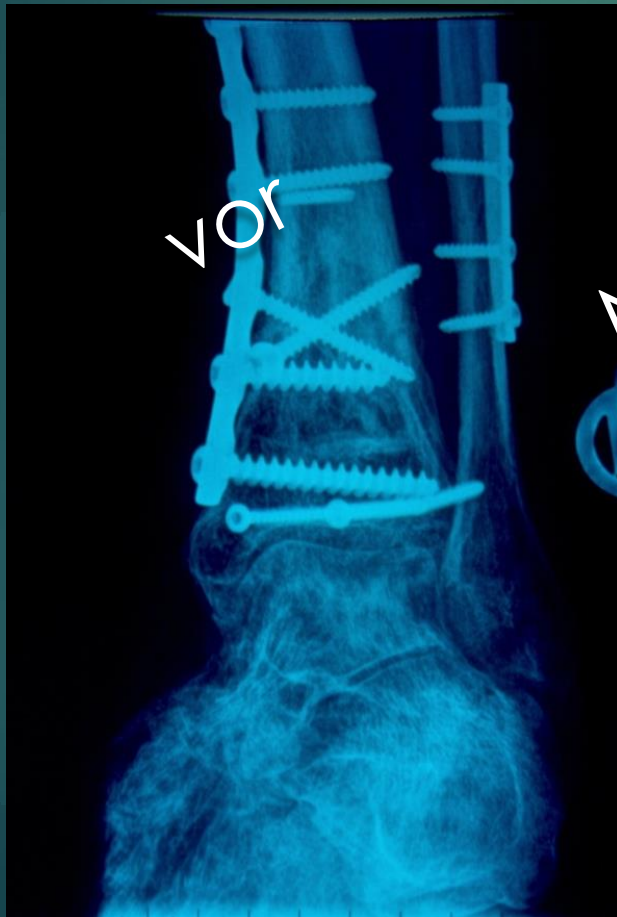

Nach 8 Anwendungen

MILTA-PROGRAMME

Kategorie «Gewebe/Knochenfestigung»

1. Aktiviert sowohl die Chondrozyten (Knorpelregeneration) als auch die Osteoblasten
2. Wird vor allem angewandt bei Osteoporose, jedoch auch bei Arthrose und Diskusverletzungen
3. Zur Beschleunigung der Frakturheilung

MILTA-PROGRAMME

← GESCHWÜRBILDUNG 🏠

Geschwür
Äusserlich

10:00

100%

20.88 J/cm²

1 2

START

Kategorie «Gewebe/Geschwürbildung»

MILTA-PROGRAMME

Kategorie «Gewebe/Geschwürgbildung»

1. Einsetzbar bei alle Geschwüren-Arten bis zur Fistelbildung
2. Sowohl anwendbar bei Geschwürbildung im Bereich der Haut, Mukosa als auch im Bereich von tieferliegenden Strukturen
3. Ebenfalls indiziert bei Zystenbildung im Organ- oder Drüsenbereich (Brüste, Ovarien, Thyroid, etc.)

MILTA-PROGRAMME

← VERBRENNUNGEN 🏠

1st, 2nd, 3rd degree burns

10:00

100%

20.88 J/cm²

1 2

START

Kategorie «Gewebe/Verbrennungen»

MILTA-PROGRAMME

Kategorie «Gewebe/Verbrennungen»

1. Anwendbar bei alle Verbrennungsstufen
2. Die Einstrahlung findet oberhalb der Hautoberfläche statt
3. Unterstützt bei der Regeneration des Kollagens,
Neovaskularisierung und Nervenenden
4. Wirkt schmerzlindernd bei erste- und zweite Grads
Verbrennungen

MILTA-PROGRAMME

- On the left, the text 'Stoppt Energie Lecks' (Stops energy leaks) is displayed.
- In the center, the time '10:00' is shown in a large font.
- Below the time, '100%' is displayed.
- Below that, '22.79 J/cm²' is shown.
- On the right side, there is an icon of a window with red blinds.
- At the bottom right, there is a green circular button with the word 'START' in white.
- At the bottom left, there is a photograph of a hand with a small blue device attached to the wrist.

Kategorie «Gewebe/Energetische Heilung»

MILTA-PROGRAMME

Kategorie «Gewebe/Energetische Heilung»

1. Behandelt vor allem das Feld der verletzten oder funktionsbeeinträchtigten Struktur
2. Kann man immer am Schluss der zu behandelnden Region einsetzen
3. Dieses Programm durchläuft das Gesamtspektrum des Lichtes
4. Normalisiert vor allem die elektromagnetischen Bedingungen der geschädigten Strukturen
5. Harmonisiert die unterschiedlichen Phasen der Gewebs-Reparatur

MILTA-PROGRAMME

Category	Code
SCHLAF	NDop
GEDÄCHTNIS	NAct
MORAL	NGab
NEUROHARMONISIERUNG	NSer
SCHUMANN	

Kategorie «Psyche»

MILTA-PROGRAMME

Kategorie «Psyche/Schlaf»

MILTA-PROGRAMME

Kategorie «Psyche/Schlaf»

1. Wirkt hemmend auf die orthosympathische Aktivität des vegetativen Nervensystems
2. Wirkt allgemein beruhigend und fördert sowohl die Möglichkeit zum Einschlafen als auch die Schlafqualität
3. Trägt somit entscheidend dazu bei, dass der Körper sich erholen, regenerieren und vor allem auch wieder regulieren kann
4. Trägt bei der Verarbeitung von Emotionen bei

MILTA-PROGRAMME

Kategorie «Psyche/Gedächtnis»

MILTA-PROGRAMME

Kategorie «Psyche/Gedächtnis»

1. Fördert die Konzentration und das Gedächtnis
2. Trägt bei zur neuen Synapsenbildung
3. Wird eingesetzt bei Demenz Erkrankungen
(Untersuchungen bei Mäusen konnten belegen, dass Beta-Ameloid abgebaut wird)
4. Verbessert die mentale Leistungsfähigkeit

MILTA-PROGRAMME

Kategorie «Rehabilitation»

MILTA-PROGRAMME

Kategorie «Rehabilitation/Blut entgiftend»

Vaskuläre Stimulation: Behandlung mit der MILTA-Technologie

Mögliche Lokalisationen der Einstrahlung

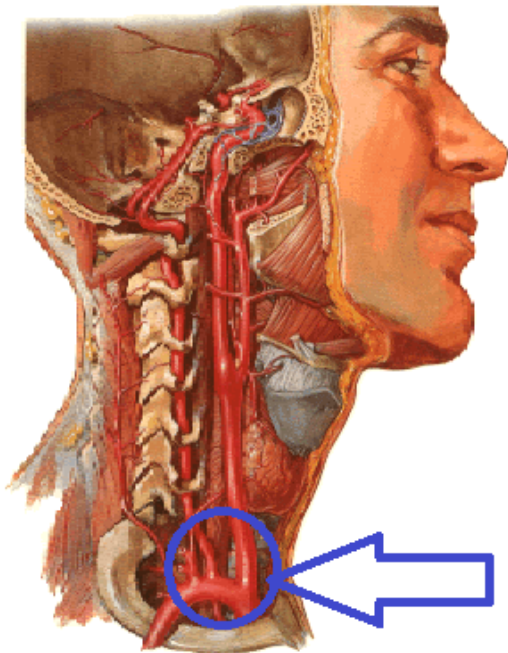
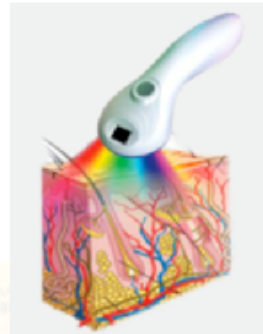

Hämo Detox

im Bereich der Carotis, A. vertebralis und Truncus

Hämodetox: gemäss Bild im Bereich der oberflächigen Gefässe – Dauer ca. 1 bis 2 Minuten pro Gefäss mit Blutentgiftung (Häm-Dtox)

MILTA-PROGRAMME

Kategorie «Rehabilitation/Blut entgiftend»

1. Normalisiert das Zeta-Potenzial der Erythrozyten was ein gegenseitiges Abstoßen gewährleistet und somit das Zusammenklumpen vermeidet („Geldrollenbildung“)
2. Die Fließfähigkeit des Blutes wird gefördert
3. Die Elastizität der Erythrozyten Membranen wird gefördert was sich positiv auf die Durchblutung der Mikrokapillaren auswirkt
4. Da dies entscheidend ist für die Grundregulation, wird dies standardmäßig im Basisprotokoll integriert
5. Insbesondere zur Förderung der Kapillardurchblutung ist dieses Programm sehr geeignet (Tinnitus, Makuladegeneration, Mikroangiopathien, etc.)
6. Durch Verbesserung der Fließfähigkeit wird der periphere Widerstand und somit der Blutdruck reduziert

MILTA-PROGRAMME

Kategorie «Rehabilitation/Blut entgiftend»

7. Eine verbesserte Gefäßdurchblutung wirkt sich positiv aus auf die Versorgung von Nährstoffen in der extrazellulären Matrix und Abtransport von Toxinen und andere Metabolite.
8. Dieses Programm ist somit essenziell bei der Unterstützung der Körperentgiftung
9. Aktivieren des Ionenaustausches
10. Erhöhung Sauerstoffbindung an den Erythrozyten
11. Neubildung von Blutgefäße - lokale Neovaskularisation
12. Zunahme multipotenter Stammzellen
13. Unterstützt bei dem Abtransport von Kalkablagerungen
14. Verbesserung der metabolischen Aktivität und muskulären Leistung

MILTA-EFFEKTE

Krampfadern, 47 Jahre, 12 Behandlungen
in 6 Wochen

MILTA-PROGRAMME

KARDIOVASKULÄR

10:00

100%

15.00 J/cm²

1

2

START

Kategorie «Rehabilitation/Kardiovaskulär»

MILTA-PROGRAMME

Kategorie «Rehabilitation/Kardiovaskulär»

- Gehört ebenfalls zum Basisprotokoll
- Bei alle Kardio-Vaskulären Krankheiten jedoch verboten bei Herzschrittmacher (nur direkte Einstrahlung vermeiden) und bei künstliche Herzklappen (Metall)
- Verbessert ebenfalls die ATP-Produktion der Mitochondrien
- Verbessert die Koronardurchblutung

MILTA-PROGRAMME

← BIO-ANREGUNG →

Stimulation of organs

10:00

100%

45.60 J/cm²

1 2

START

Kategorie «Rehabilitation/Bio-Anregung»

MILTA-PROGRAMME

Kategorie «Rehabilitation/Bio-Anregung»

1. Der Prozess der „Biostimulation“ ermöglicht eine strukturelle und funktionelle Regeneration von verletztem oder beeinträchtigtem Gewebe (Haut, Schleimhaut, Eingeweide, Ausscheidungsorgane) oder insuffizienter endokriner Drüsen (zum Beispiel: Schilddrüsen, Thymus, Eierstöcke, ...).
2. Zu empfehlen bei tiefliegenden Organen wie der Bereich der Leber oder der Nieren und beim zentralen Nervensystem.
3. Diese Behandlung kann vor regenerativen Behandlungen erfolgen (Haut, sportlicher Muskeltonus) und mit deutlichen Verbesserungen auf alle entgiftenden Programme (Blut, Leber) folgen.
4. Kann ebenfalls verwendet werden zur Aktivierung der Osteoblasten und Chondrozyten

Pankreas: Behandlung mit der MILTA-Technologie

- Exokrine Pankreas
- Endokrine Pankreas

Pankreas: gemäss Bild direkt auf der Pankreasregion – Dauer ca. 3 Minuten mit Biostimulation

Milz: Behandlung mit der MILTA-Technologie

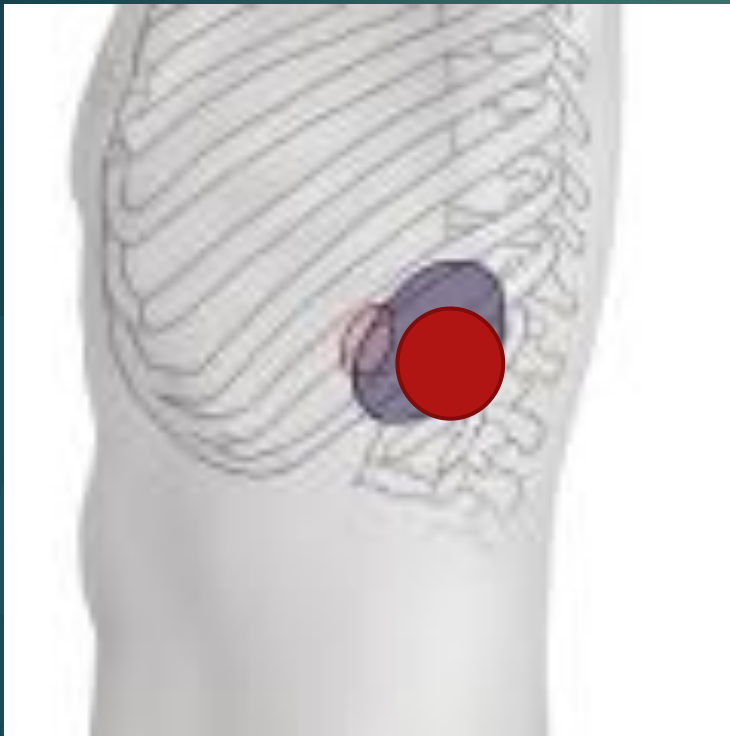

●
Milz und
Pankreasschwanz

MILZ: gemäss Bild direkt auf die Milzregion – Dauer ca. 3 Minuten mit Biostimulation

MILTA-PROGRAMME

- Text: "Organ regeneration"
- Large digital display: "10:00"
- Percentage: "100%"
- Energy dose: "32.70 J/cm²"
- Two line drawings of a female torso, one from the front and one from the back, with red oval markers on the chest and back areas.
- A green circular "START" button in the bottom right corner.
- A red bar icon in the top right corner of the main area.

Kategorie «Rehabilitation/Bio-Regenerieren»

MILTA-PROGRAMME

Kategorie «Rehabilitation/Bio-Regeneration»

1. Vermehrt vor allem die mitochondriale Aktivität und ATP-Synthese
2. Normalisiert die Membranpotenzial und unterstützt somit den aktiven Membrantransport und Signalwirkung
3. Unterstützt somit auch den zellulären Einbau von Nährstoffen und trägt bei zur Zellentgiftung
4. An zu wenden bei allem geforderten Heilungsprozesse der verschiedenen Zelltypen (Haut, Bindegewebe, Organen, Muskeln(sehnen), Nervgewebe und Synapsen, Knochen, Schleimbeuteln, Gelenkscapsel, Knorpel, Gefäße, Drüsen, etc.)

MILTA-PROGRAMME

Kategorie «Rehabilitation/Bio-Regenerieren»

5. Trägt bei zur Zurückgewinnung der normalen Zellfunktionen
6. Regt ebenfalls die ATP-Produktion und Basisdurchblutung an, was ebenfalls eine Basisbedingung aller Heilprozesse darstellt
7. Basisprogramm wenn Körperstrukturen durch chronische krankhafte Prozesse sowohl funktionell als strukturell beeinträchtigt worden sind
8. Dieses Programm wirkt regulierend auf alle endokrinen Drüsen
9. Normalisiert die Reizübertragung im Bereich der Synapsen

MILTA-PROGRAMME

← LEBER-ENTGIFTEND 🏠

Beschleunigt den
Leber
Entgiftungsprozess

10:00

100%

30.30 J/cm²

1 2

START

A line drawing of a human torso with a red oval highlighting the liver area.

Kategorie «Rehabilitation/Leber Entgiftend»

Leber/GB: Behandlung mit der MILTA-Technologie

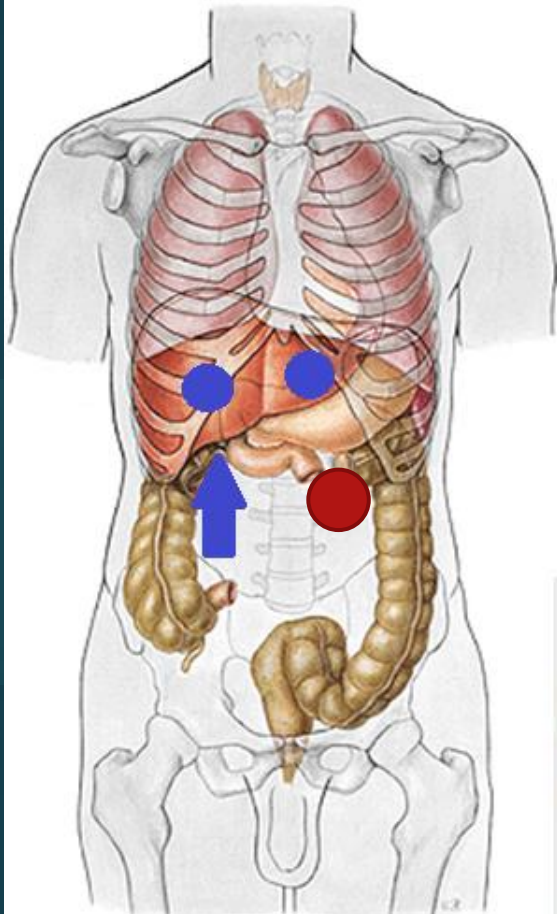

Mögliche Lokalisationen der Einstrahlung

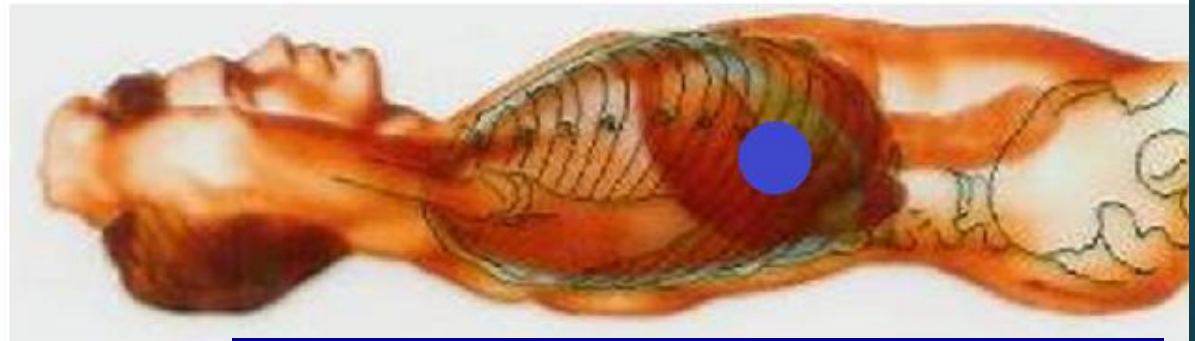

Leber: gemäss Bild direkt auf der Leberregion –
Dauer ca. 3 Minuten mit Hepatodetox oder
Biostimulation

MILTA-PROGRAMME

Kategorie «Rehabilitation/Leber Entgiftend»

Unterstützt die Leber bei alle ihre physiologischen Aufgaben:

1. Entgiftung des Körpers über 3 Phasen
2. Primäres Organ für die Entsäuerung des Körpers (40 x höhere Aktivität im Vergleich mit der Niere)
3. 1/5 der Mitochondrien (Zellkraftwerke) befinden sich in unsere Leberzellen → Lokale Anregung der Mitochondrialen Aktivität und ATP-Produktion
4. Reguliert Kalziumhaushalt in der Zelle (Umwandlung von Calcidiol zu Calcitriol)
5. Kontrolle des Zelltodes

MILTA-PROGRAMME

Kategorie «Rehabilitation/Leber Entgiftend»

Unterstützt die Leber bei alle ihre physiologischen Aufgaben:

6. Abbau/Inaktivierung von Hormonen (99% der Hormone passieren der Leber)
7. Produziert Wachstumsfaktoren wie IGF 1 (Insulin Like Growth Factor)
8. Reguliert den Zuckerstoffwechsel (Glykogenspeicher)
9. Interferiert bei der Knochen- und Knorpelbildung und beim Kalziumstoffwechsel
10. Verbessert die Nierenfiltration
11. Beziehung zur NIS- and andere Membranpumpen

MILTA-PROGRAMME

← DURCHLÄSSIGER DARMS 

Regeneriert den Darmtrakt

10:00 

100%

10.50 J/cm²

Kategorie «Rehabilitation/Durchlässiger Darm»

MILTA-PROGRAMME

Kategorie «Rehabilitation/Durchlässiger Darm»

1. Unterstützt die Regeneration der Darm Mukosa und „Tight-Junctions“ der Darmzellen insbesondere bei Leaky Gut (durchlässiger Darm)
2. Verbessert die Enzymsynthese bei Maldigestion und Resorptionsfähigkeit bei Malabsorption
3. Verbessert die mukosale Durchblutung und stimuliert die Darmabwehr
4. Verbessert die ATP-Produktion der Darmzelle was die Darmregeneration unterstützt, vor allem nach chronischen entzündlichen Reaktionen
5. Unterstützt bei der Symbioselenkung
6. Unterstützt die Darmmotilität (vor allem bei Verstopfung)

Behandlung mit der MILTA-Technologie

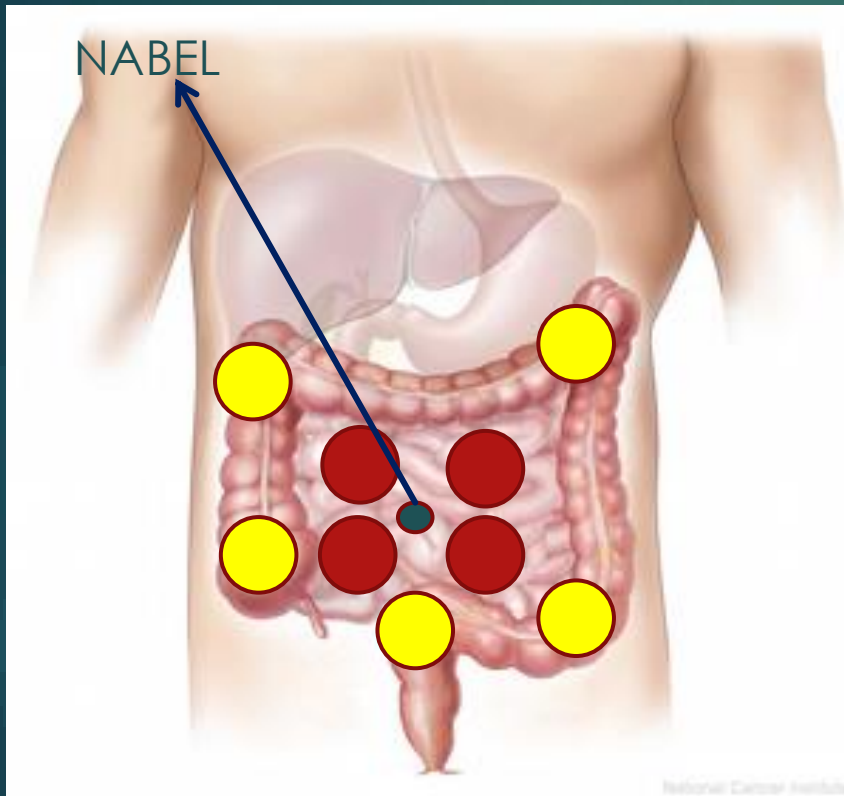

- Dünndarm (4 Punkte rund den Nabel)
- Colon (je nach Restriktion)

Darm: gemäss Bild direkt auf die Darmpunkte – Dauer ca. 3 Minuten mit Biostimulation, Anti-Infektiös vor allem im Bereich der Flexuren

MILTA-PROGRAMME

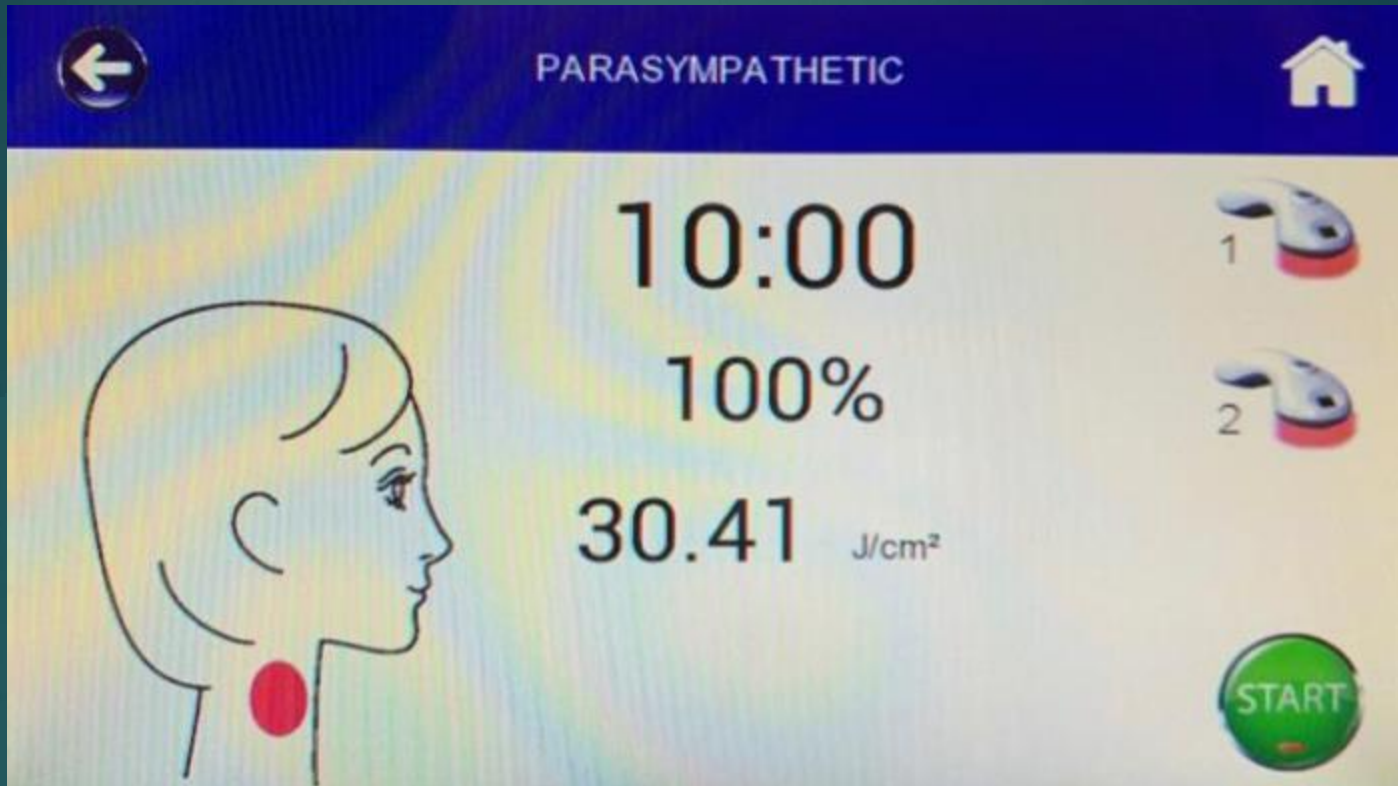

Kategorie «Rehabilitation/Parasympatikus»

MILTA-PROGRAMME

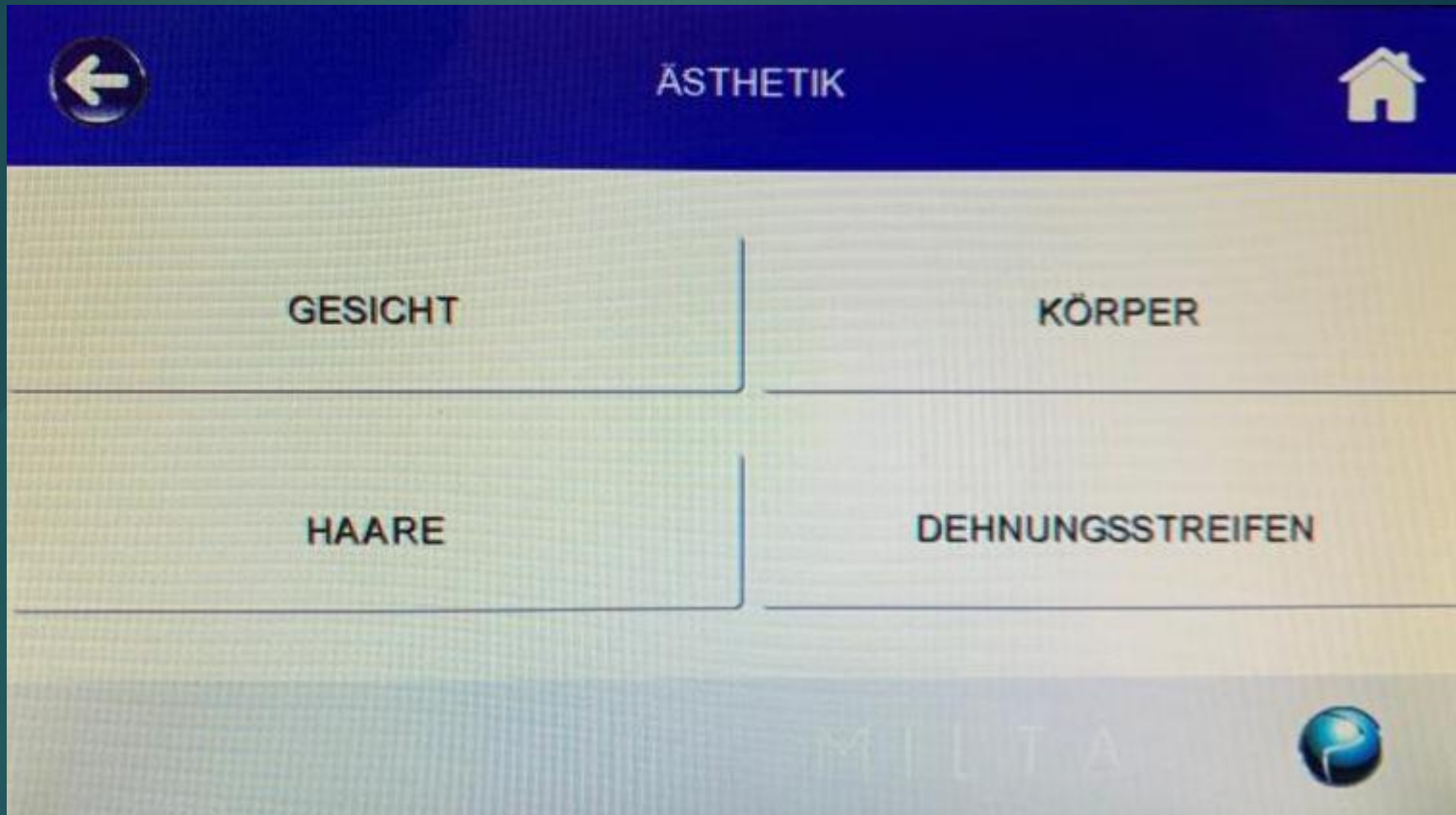

Kategorie «Ästhetik»

MILTA-PROGRAMME

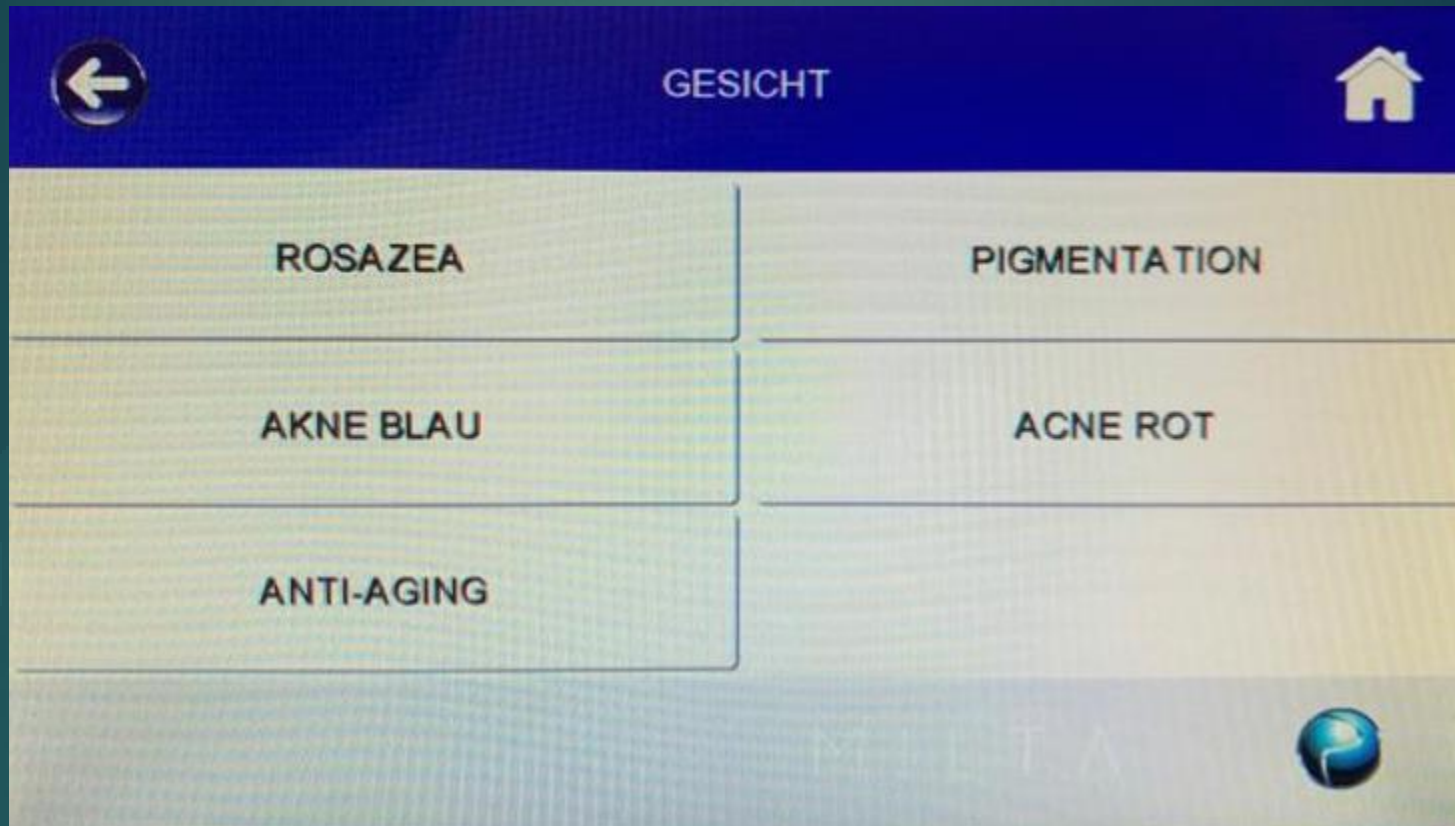

Kategorie «Ästhetik/Gesicht»

MILTA-PROGRAMME

AKNE BLAU

Heals and regulates sebum

20:00

100%

68.40 J/cm²

START

Kategorie «Ästhetik/Gesicht/Akne»

Blase- und Magenmeridian

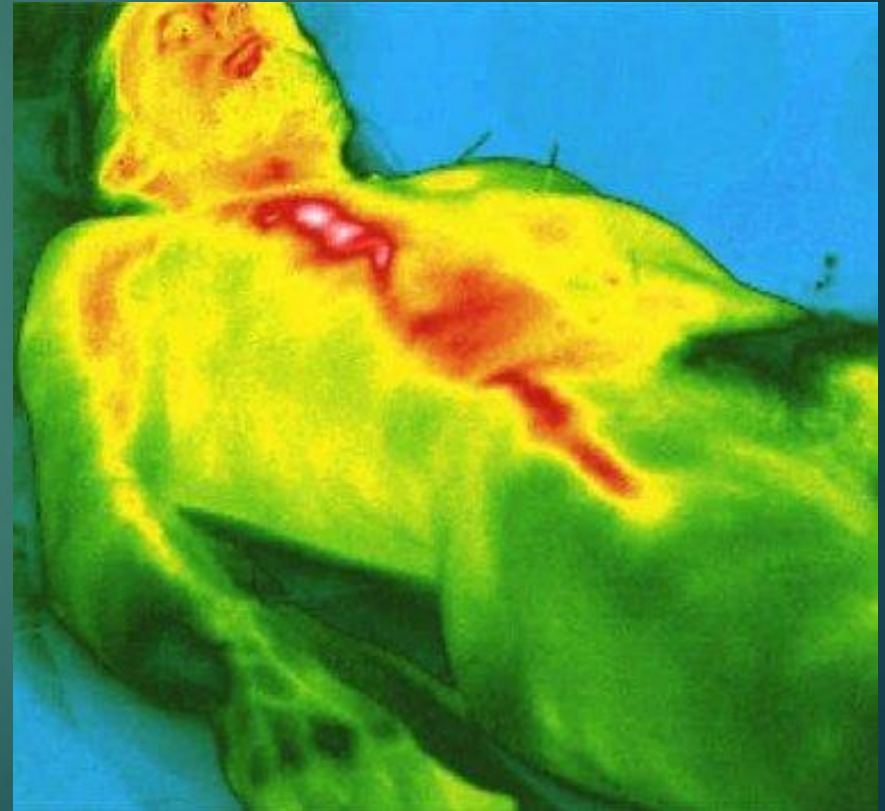
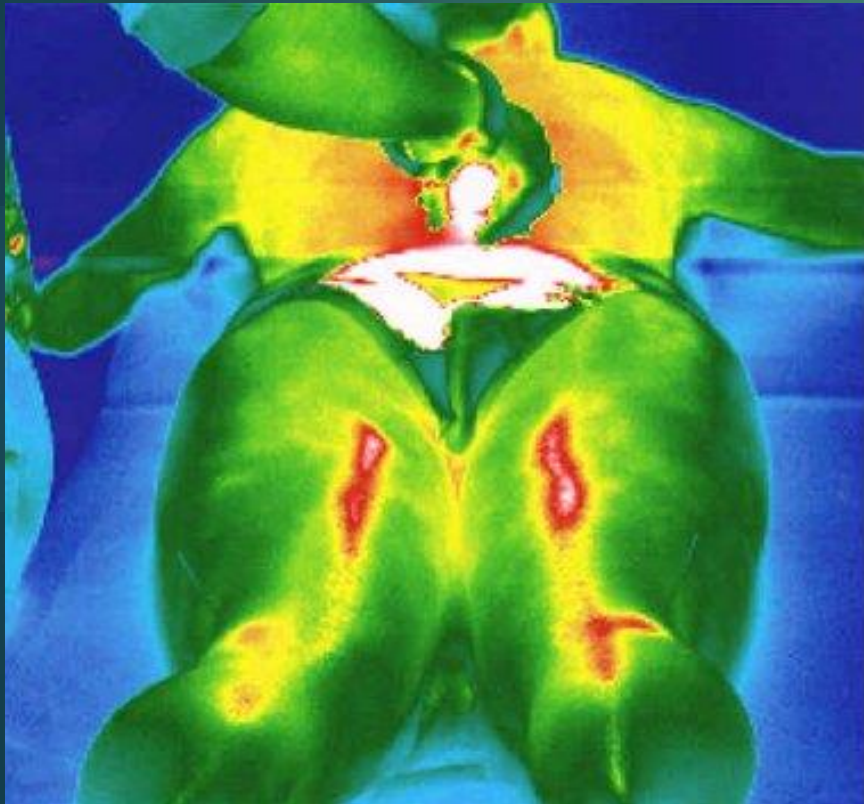

Magen- und Milzmeridian

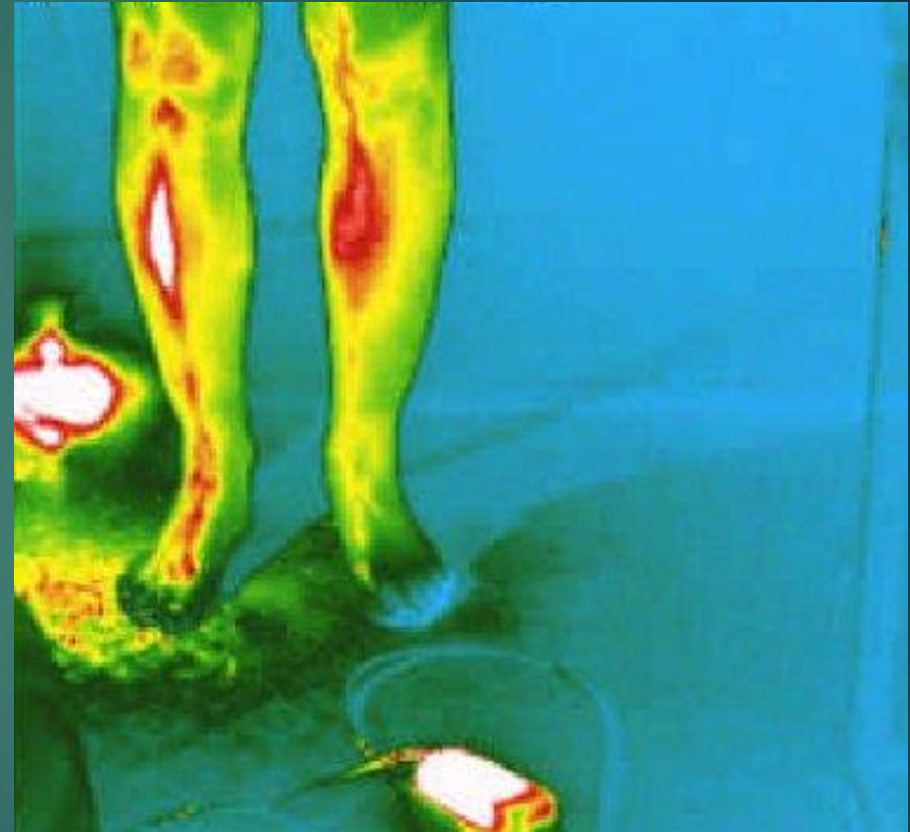

**VIELEN DANK
FÜR IHRE AUFMERKSAMKEIT !**